

¿POR QUÉ ES IMPORTANTE

IDENTIFICAR Y RECONOCER A LOS ÁRBOLES PATRIMONIALES?

El reconocimiento de ejemplares arbóreos como patrimoniales es importante porque...



Permite desarrollar **acciones de educación ambiental** sobre la diversidad biológica y sus contribuciones a los ecosistemas.

Permite **vincularnos con la naturaleza** como sujeta a derechos como Madre Tierra.

Promueve la conservación y uso sostenible de los recursos naturales mediante una **participación activa e intercultural** de la población.

BRINDA BENEFICIOS

AMBIENTALES

Promueve el cuidado del ambiente y con ello mejora la calidad del aire y la salud de las personas.



Reduce la contaminación del agua y protege los ecosistemas hídricos.



Contribuye a la conservación de la biodiversidad y a evitar la degradación del suelo.

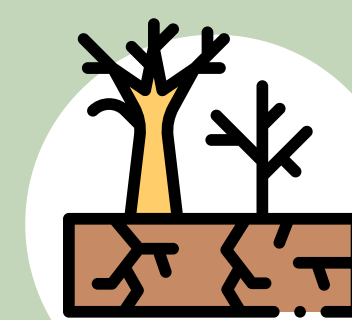

Mejora la educación, la sensibilización sobre la mitigación y adaptación del cambio climático.

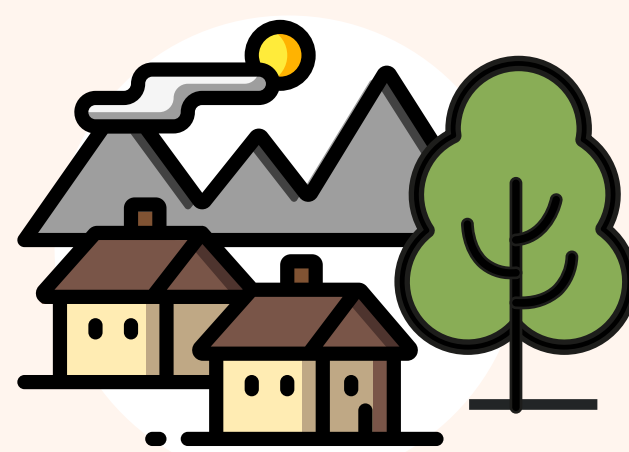

Contribuye a la **protección del patrimonio cultural y natural** de las ciudades avivando el sentimiento de pertenencia de las comunidades.

SOCIALES

ECONÓMICOS

Puede garantizar la **seguridad alimentaria y nutricional**, ofreciendo alimentos saludables y asequibles para las personas; así como forraje y fuentes de combustible.



Crea **puestos de trabajo** dentro la economía verde.

